朝鮮日報

七日夕刊

新聞價 一部(朝夕刊)金五錢 一個月先金一圓 ... 廣告料 五號活字一行金七十錢 ... 發行兼編輯人 ... 印刷人 ... 發行所 京城府 朝鮮日報社

時評

天日森肅

×

朝鮮最終의帝王이신 純宗孝皇帝 全朝鮮二千三百萬大衆의지금까지의 運命을象徵하옵는 政治的凋落 敗退의幕을 그의御一身으로가장鮮明하게表現하옵신 純宗孝皇帝의 因山은문득數日을隔하엿다 全國四十九團體의人民들로부터 組織된奉悼團員은累千을超過한다 布巾麻衣도最後의 帝王을奉訣하옴에餘憾이업도록하고저 至誠을모으며因山의大習儀를擧行하고잇다 肅肅한그들의動作은 모든旌旗爪蓋의森森한陣列과한가지로 가장沈痛壯嚴함을極한다 이組織的秩序的集團的統制的인 그리고民族的意識을淨化純化한犧牲的인動作은無心하게天下血性人의心血을鼓盪하고緊張하게하는바잇다

×

朝鮮의疆域 秀麗한山河와 哀衆의轉變하는生活의場面으로서 行入한歲月에 白衣民衆과그運命을 함께하든 一草一木一土一石까지도 모다沈默한속에서 共通한感激에잠기려한다 숨숨무는바람 으스름한해빗 이壯嚴沈痛한大衆의動止와어울러 한층더森肅한氣分에넘치려한다 아아人民의悲痛 悔恨의情이全天下로부터왓작몰려올르는이때 天日조자더욱森肅를極한다

我心實悲

×

거리우에몰리는群衆을볼때 白衣의士女들이 골목에넘치도록오고가고가고오음을볼때에 진실로슬프지 아니할수업다 國家民衆 共同한抱負를實現하기爲하야 或은非常한時期에共同한災難을防護하기爲하야 大衆의動作을보는것이外國에서의實例이다 朝鮮에잇서서는 오즉이悲痛 悔恨의紀念을爲하야서만 뼈도大衆의 動作을보게되는形便이다 오즉大衆의共通한感激 및驕惡的動作에依하야 비롯오 그의消極的 頹廢的의 反社會的傾向을물리치고 能히그의雄大한 創造 發展의길을向上하게되는것이다 오즉이悲痛悔恨의紀念을爲하야서만 大衆의動作을보게되는 朝鮮人의運命을 爲하야슬퍼하지아니할수업다

×

이悲痛中에서서잇는群衆의 물에서 그大氣에放射하는憂恨의괴운숨呼吸하라 그리고萬人의心琴을울리어나오는無言한悲歎가 그들로모임업는創作 開拓 勤勞 勇進의行爲慾으로와 具現되거라 吾人은散亡을부르짓는 곳곳의士女들 항상豪壯한意氣로써 그의各各으로로常面한 天命의部署에서 가장誠忠의努力을持續함이 그의들도업는 神聖또嚴肅한任務인것을안다 大衆의悲痛으로 바람가티일고바람가티슬어지기를願치안는다

大決戰機成熟 湖北軍續續出動 決定的大戰은一週內?

(北京電) 保定以北의警官隊는國民軍撤底的討伐命令을受한後湖北各軍에依하야占領된數十列車에軍旗彈藥食糧衛生材料等을滿載하고續續出動하는中인데不出一週間이면南口方面에서決定的大戰이決行되리라더라

張作霖天津到着 一千護衛兵擁護裡에

(天津六日發) 張作霖은唐山까지出迎한張學良、李景林等에擁護하야護衛兵一千兵을다리고今曉一時半天津에到着하엿더라

◇入關理由 (北京五日發) 張作霖의入關理由는左와如하더라

(一)新雲鵬의免職에依하야吳의誠意를認定한것(二)江蘇山東方面에議員이盛行함으로吳로하야금孫傳芳에게赤化討伐에參加를勸告식힐것(三)軍事關係로因하야暴落한奉天票를救濟하기爲하야關稅會議를成功식혀 二分五厘附加稅公債를發行하야 此의救濟를할(四)和平會議開會前에吳、張、孫、閻에巨頭會議를開하고內閣을組織하야中央政局을維持할것(五)地盤問題解決은二個月以內에元老實力者代表會議를召集할것(六)關內奉天軍의檢閱又는關內要處를視察함

奉派態度決定 入關後의對策其他

(奉天電) 張作霖氏는出發하기前에吳俊陞、楊宇霆、莫德惠其他의奉天派首腦를招致하고入關後의對策에對하야協議하엿는바其結果天津到着張景惠를代表로外保定에派하야吳佩孚氏에게對하야國民軍의處治를先決問題로하고中央政府問題特히閣員의位置、法律問題等을協議식혀吳氏가張氏의主張을承認한後에北京又는天津에서吳張兩巨頭의會見을할것을決定하엿더라

吳俊陞 鄭家屯向發

(奉天發) 鄭家屯으로부터軍事上問題를協議하려고奉天에도착한吳俊陞은豫定의計劃대로鄭家屯、開魯、赤峰을經由하야張家口를通하려고準備하야午後十時五分에奉天을出發하야鄭家屯으로向하엿더라

曹錕氏一行 北京發西陵에

(北京六日發) 曹錕은六日朝五時에王懷慶、盧之常과共히北京을出發하야避暑次로西陵에赴하엿더라

劇的光景의 曹吳會見 ◇感慨의餘한동안말못해

(保定六日發) 曹錕氏는表面으로는避暑이라고稱하고吳佩孚와會見하려고六日當地에來하엿는바吳氏는途中外지出迎하야幽閉以來三年만에曹錕氏와會見하엿는바大總統에對한慇懃한禮로써하엿다 오래동안兩者는말을하지못하고感慨無量의態度이엇섯다 此劇的光景이잇슨後吳氏는曹錕氏와同車로保定에着하엿는데驛頭에는吳佩孚의部下가堵列하야盛大히歡迎하엿더라

吳氏軍隊檢閱

(北京五日發) 吳佩孚氏는今朝長辛店에來하야所屬軍隊를檢閱하엿는바尙且吳氏는一應保定에도다갓다가來京할터이더라

司法調查員 奉天施設視察

(奉天電) 司法調查員一行은六日中奉天高等檢察長、高等審判長某他의司法施設及監獄狀況을視察하고六日午後三時四十分에奉天을出發하야哈爾賓으로向하엿더라

吳景濂은保定에

(漢口五日發) 當地滯在中인衆議院議長吳景濂氏는吳佩孚氏의招待로昨夜保定에赴하엿는바右는民國十三年國會를開會하기爲함인데吳氏의議者張作霖氏로부터追放令을受하고잇슴으로即時入京할與否는未定이더라

洪牙利首相에 佛紙反感熾烈

(나우엔五日發) 洪牙利首相『베데렌』伯及同國의財政官吏撤廢要求에對하야佛蘭西新聞은益益反感的態度를示하게되엿다、『르마탄』紙의有名한記者『텔、자왓와인』氏는左와如히論하얏더라 洪牙利는聯合國大使會議의決議를無視하고五千六百五十萬의貨物列車를引渡치안코詐欺를行하엿다 首相『베데렌』의法紙幣偽造事件其他聯合國에對한諸種의損害에依하야益益困難한中에잇다고하엿더라

瑞國皇太子는 八月二十三日 桑港發日本에

(桑港六日發) 瑞典『카스타프』皇太子及妃殿下는目下經育에滯在中인바八月二十三日『사이베리아』丸으로日本에向할터인데隨行人은宮內官十三名이라 그런데兩殿下는日本遊覽에特히興味를가지고只今熱心으로準備中이라더라

國際勞働會議 ◇五日로서終了

(쥬네바五日發) 第八回國際勞働會議는今日會議에서各種의決議案을採擇後會議를終了하엿다 印度代表라지파도리『氏는國際勞働理事會가印度土着民의勞働狀態를調查하기로決定한것과國際勞働事務局으로부터印度의勞働狀態를調査報告식히기爲하야特派員을任命함에贊成할旨를述하엿다 日本勞働代表顧問鈴木、代表의意見에贊成을表하야吾人은印度와如히在한勞働問題를等閑에附할수는업다고陳明하엿더라

世界新文明은 今後北歐天地에서 ◇帝國主義的色彩는顯著히反動的으로擡頭 野依實業之世界社長談

昨年八月以來歐米等十四個國을巡遊하고歸路露國官憲에게監禁되얏다가釋放된後西伯利經由六日午前十時列車로來天으로부터入京한實業之世界社長野依秀一氏는말하되

『昨年八月橫濱을出發하야以來十四個國을巡遊하고왓는데各國共히最近思想上에만은變化가잇다 帝國主義的色彩는大戰後에顯著히反動的으로發展하엿스나그反對로反帝國主義的色彩도濃厚하게되야善意로解釋하면中時、나비말하면思想界의混濁時代라

新文明은 반다시北歐로부터發할수잇겟다 然而余는今後世界의天地소비에트露國으로부터波生함을信한다 그의內容의輪廓으로말하면爲先今日까지의物質文明의政治를破하고『아나키즘』과國家社會主義의理想境에서出發한人間味가잇는新文明일지니 經濟的으로가장進步를밧는것은『아메리카』이다 英國에갓슬때는炭坑罷業의一個月前이엿스나이려한示威運動이頻頻히行하면炭坑의國有도實現되겟지마는土地의國有와는性質이相異할으로考慮다

佛蘭西는 元是自給自足의國家로써『알사스로렌』이손에드러왓슴으로石炭의自給自足을得할것이며 伊太利는國權黨의全盛時로서『무쇠리니』의印象이지미스펀지못하다 『모스코』에는四月十五日에入하야二十一日에出發하엿는데片山氏를만나보앗다、氏도歸來하고저함으로余가歸國하면各方面의官憲과諒解를得하야今年中에는實現케하도록하고싶다 그러나大庭柯公의일과가튼念慮는업다 一週間이나『모스코』에잇는이는余自身이 ...

共產政治는失敗로終한 社會主義는 一般으로맛나보기를실혀한다 露國의現狀은一言으로말하면國家 ...

할만한것이다 誠實한國民이라조곰도困難한빗을보이지안는다 英國에갓슬때는金이六十年間에는 ...

露國의批判은相當한時日을要하야야할것이다 一億二千萬中一億人은農民으로農產物은九割이나恢復하엿스나工業은三倍로暴騰하얏다 따러서不平을말하는者도多하나『레닌』의新經濟政策實施以來로着着히復興의實을擧하는中이오 다만世界의赤化를計劃한다든지 ...

大杉榮을 國賊과如히世間이取扱한것을 ... 그러한人物은차라리必要하다 近日出獄한다는甘粕大尉가 ... 可恐할害毒을끼치는것이다 西伯利亞旅行은決코危險치안코 ... 露國의實相은見聞의相像以上 ... 自己는가장一言코자하는것은 ... 勞農露國에與한다는公開狀을 ... 歸國後에新聞紙에서報導한것과갓거니와 露西亞前後의事情은[illegible] ...』

十六年度公債 總額一億五千萬 朝鮮關係千五百萬圓

(東京電) 大藏省의十六年度公債新規發行額은各會計를通하야總額二億五千萬圓으로하고市場公募를行하지안키로內定하엿더라 現在의公債計劃에依하면 (單位百萬圓)

十六年度一般會計九〇▲鐵道四〇▲朝鮮一五▲臺灣三▲樺太二
十七年度一般會計一〇〇▲鐵道三〇▲朝鮮一五▲臺灣三▲樺太
二十八年度一般會計無▲鐵道未定▲朝鮮一五▲臺灣三▲樺太二

로되여잇다 即一般會計의公債金은復興事業의終了와共히皆無로될計劃이나此에對하야大藏當局의意嚮은復興事業만업슬것、面現在다도一般會計는公債이必要치안흘만치整理되여잇슴으로財務當局의主로는一般會計의公債金은十七年度로써終了하고十八年以降은적어도一般會計에關하야서는公債가업는財政計劃을樹立할意嚮인데如한것은事業의性質上公債의發行이不得已한것이나一般會計에는期於히此方針을貫徹하려한다하며十六年度豫算編成에際하여서도此方針으로財政計劃을樹立할模樣이더라

中村市長以下 三助役辭表提出

(東京電) 中村東京市長은七日午前十時平塚東京府知事를訪하고辭表를提出하엿다 同時에田助役以下二助役도辭表를提出하엿는데右는今回의市會議員選擧의結果後藤系統이優勢하기때문이라고解釋되더라

京城釜山間 電話線增設決定

商業發達에伴하야商取引其他의通信이激增함에따라南部朝鮮各地方의電話에京城釜山間의電話는近來顯著히增加함으로現在의二回線으로는殆히全部의通話申込를收容키不能한狀況인데遞信局에서도同地間의增設을急務로하야四百『뽄드』一回線을增設하기로決定하야經費約十五萬圓을十六年度豫算에要求하기로決定하엿다더라

金組利下不要 草間財務局長談

最近金融組合의貸金利子가銀行利子定期의七分乃至七分六厘에對하야八分으로預金吸收上非常한脅威이라하며一般重視되는中인바 元來組合은八分 最高로하는命令으로一律히하얏스나銀行方面은二行以上存在하는곳은利子의協定이라는것이잇스나現在는實現되지안코地方에依하야는九分五厘、九分八厘하는것도잇다 然則突然히組合利子만을問題로함은我田引水의說로反히不好한結果를招致키易한것이며日本에도信用組合이다는金組와西敵할것이잇스나此와銀行과의關係도朝鮮內의金組와銀行과同樣으로利子가高하다 然則否되自己立場에關하야考慮할이必要하나當局으로서는金組利子引下를必要로안다云云

齒科醫藥劑師試驗

(東京電) 大正十五年第二回齒科醫師試驗은九月中旬擧行할터인데願書提出期間은七月二十日外지試驗施行地는左와如하더라

齒科醫師、學說試驗은東京、藥劑師、學說試驗은東京、大阪、京城
齒科醫師實地試驗은東京、大阪
藥劑師實地試驗은東京、大阪

八面鋒

◯朝鮮에는、아직暴力團體가업다면서도、取締法만은區區施行한다고、그理由는取締法인가닭인가

◯煙草需要의激增으로、專賣局工場은、規模를擴張中이라고、繁昌하는것은연귀연

◯某某團體의關係者가、某某事件을計劃中、某處로부터端緖가들어나、某某等七十餘人이檢束되엿다、此際에!

鐵筆寫眞 ─(投稿歡迎)─

밧구어타기는하엿다만은 소주체를엇지하라

改造內閣糺彈 近近聲明書發表 政友會態度硬化

(東京電) 政友會는改造內閣의政治道德의破壞이오憲政의反逆이라云함에잇스나一面에는政友會의高唱한意義를徹底케함과共히政友會今後의態度는國民多數에立脚하야進함을明白히하기爲함이며 第二는事實上의蔡、騎立한結果淸浦內閣以來特權階級인研究會가一時의閉息狀態로부터再次跳起할機會를與한것으로今此를懲치아니하면畢竟政黨內閣의危機를釀할러임으로此機會에再次貴族院改革의烽火를擧하야徹底的으로貴族院의權限과其勢力을縮少케하지아니하면아니되다하야七日午後二時有志代議士會에서此의第一聲을擧하고更히田中總裁의歸京을待하야黨으로서의態度를闡明코자國民的大運動을開始할方策이라더라

仙石脫黨飜意

(東京電) 曩者鐵相을辭任한仙石貢氏는貴族院諸員을辭任하는同時에若槻憲政會總裁에게對하야今後全혀政界와關係를끈키爲하야憲政會와도關係를絶할旨를通告하엿는데五日、西、齋藤、小柳三憲政會總務는仙石氏를訪問하고極力脫黨의意思를反覆하도록諫告하엿슴으로仙石氏도此를諒解하엿더라

燃料政策確立 一大調査會設置

(東京電) 日本의重輕油不足은國防上並産業上의一大缺陷이라고前議會에서도此의對應策을論議하야貴族院에서는燃料政策確立에關한建議案을提出하게되고政府도또한考慮할旨를聲明하엿슴으로來議會外지에는具體案을作製할必要를늣기게되엿다 一方海軍側에서는昨年來省內에燃料調査會를設하고研究中이던바最近에成案을得하엿슴으로近近閣議에諮하고商工省中心으로서陸海大藏外務五省으로부터委員을選定하야一大調査會를設置하고海軍案을基礎로하야

一、外國油田의權 買收
一、國內油田의調査
一、石油代用品의研究

等에對하야調査研究를하야政府案을作製하게되엿다 右調査會는當初商工大臣을委員長으로하고關係各省次官局長을委員으로하야每週一回乃至二回의會議를開하고그어히來議會前에成案을得할豫定인데民間으로부터會議參加는拒絶할模樣이더라

苦力突然罷業 ◇遂히暴動化 樺太鐵道工事從事中인

(豊原七日發) 前日樺太鐵道工事에從事하려고漢口丸에到着한中國苦力千五百名은六日부터突然히罷業을開始하야暴化하엿슴으로同地駐在警察官으로부터應援을警察部에要求하엿는데豊原에서十數名의巡査를急派하엿더라

農大生도決議文 思想取締內訓에

(東京電) 岡田文相이官立專門高等學校에提出한思想取締內訓에對하야는全國教育界에意外의波紋을捲起하야學生側에서는到處에反對의氣勢를示하는中인바右內訓을受한駒場農大附屬師範科及實科生은大學部學生과連絡하야去一日學生大會를開催하고文相의內訓은研究의自由와學問의獨立을破壞하는것이라고決議한後農學部長町田博士에게面會하야決議文을提出하엿는데更히五日正午四名의實行委員은東大의古在總長을訪하야決議文을示하고回答을要求하엿더라

全朝鮮 干拓事業現狀 工事費十九百萬圓

朝鮮의土地改良事業中干拓事業에關한것으로旣히事業을完成한것에就하야는旣報와如하거니와本年三月末日現在의調查를聞하면全朝鮮에亘하야企業者數는五十七이오其開墾總面積一萬四千百九十二町八反步를算하며此에對한工事費總豫算額은一千八百九十五萬三千八百餘圓으로此中旣히今日外지에工事費로投한累計는九百六十三萬九千六百圓에達한즉工事費總豫算額의約五割은旣히投資한셈이며本年三月末外지에此에對하야國庫로부터의補助金은二百十九萬七百七十六圓이라더라

馮玉祥再起 ◇中國을赤化 共產制實施條件으로 露政府서七百萬留支給

某處에到着한情報에依하면張上將軍은東三省各警察廳及道尹에對하야一般露國人의査證을嚴重히取締하는同時에政治的色彩가잇는者에對하야는絶對로査證을禁止할旨의諭告를發하엿는데右는最近馮玉祥의再起說이漸次高하야左記와如한計劃이暴露한까닭이라더라

一、勞農政府는中國을赤化하야共產政治를行할條件으로서馮玉祥에게金七百萬留을支給하야倒張計劃을하는中인事
二、海參威에서는馮玉祥을爲하야義勇兵을募集하야廣東方面으로秘密裡에船舶輸送을하는中인事
三、莫斯科에서는陸軍人民委員總이主가되야馮을爲하야義勇兵을募集한後庫倫方面에輸送하는中인事
四、赤軍七千을庫倫에集中식혀暗暗히馮에게援助하려는事
五、密偵을派하야秘密히奉天軍의情報를集合케하는同時에張의軍用物에危害를加하려고하는中인事
六、以上의計劃을遂行하기爲하야中東鐵道協調會議를極力遲延하는中인事

以上의事實은一點의疑心이업는것으로서查證은勿論一般露人에對한奉天官憲의態度는近來異常히緊張한빗을呈하야其一擧一動을嚴重히監視中이더라

政治는無關이나 護憲은徹底貫徹 吳佩孚의意氣揚揚

(北京六日發) 吳佩孚는左와如히語하더라 余의北上은張作霖氏의要求에依한것인바專혀軍事問題를解決하려함니다 政治問題에는軍人인余는干涉함을斷치안코나護憲은余의年來의主張임으로終末까지貫徹를期하려한다 國會는立法樹立을爲하야當然히自由로集會할것이나此는國會의自由權限임으로他가干涉할것이아니다 만若余가大總統에選擧되더라도余는意志가업다 어데까지던지軍人으로써終始할생각이다 西北軍에對하야는吾軍은旣히出動命令을發한바山西軍은雁門關으로、奉天軍은『트론』路에分하야進擊中임으로解決도近하리라고信한다

意見이相左한 日中實業團會合 中은不平等條約撤廢主張 日은經濟的提携를力說

(東京電) 中華實業視察團虞洽卿會長以下有力者及日本側實業團間의協議會는五日午後六時부터丸之內銀行集會所에開會되엿는데民國側은虞洽卿以下이오日本側은澁澤子小野英二郞氏其他實業會의老熟者가出席하야澁澤子로부터日中經濟提携의必要를說한後具體的提携策의協議에入하야爲先虞氏는中國側을代表하야不平等條約이存在한以上에는他國과의圓滿提携를期할수가업다하야日本實業家에對하야도親善의前提로도不平等條約撤廢에努力하여달라고述함에對하야日本側은澁澤子와兒玉正金頭取가日本의處地를辯明하고不平等條約撤廢에는同情하나此는旣히兩政府內에交涉이開始되여잇는以上에는此에委하고兩國實業家는各各經濟團體를組織하야兩者間에合辦事業이나其他經濟上實際問題를協議하야日中提携의實을擧할것을希望한다하야日本은終末外지單只經濟問題에止하려하엿스나民國側은依然히政治問題의解決을먼저하려고함으로協同實業團의歸國할때外지거듭協議會를開하기로하고十一時四十分에散會하엿더라

與黨動搖와 政府側憂慮

(東京電) 憲政會는改造問題를導火線으로淺賀長兵衛氏의脫黨問題를惹起하는等今後相當한動搖가有할것을豫測하고若槻首相

全朝鮮 電氣料金問題 解決曙光이보이는 ◇各地別狀況

京城에서捲起된電氣料金低下問題의爾來紛爭은平壤、元山을筆頭로殆히全朝鮮的으로波及되야事態는樂觀을不許하던바官民有志의誠意잇는斡旋과當事者相互의自覺에依하야漸次解決의機運에向하야圓滿解決의日이不遠하다期待되는바即各地의情況은左와如하더라

◇平壤─十燭光八十錢을五十錢으로即三十錢平均의低下要求인데會社側은昨年五月旣히剩餘利益金低下를斷行하얏슴으로今日에는殆히應할만한餘裕가업다主張하야雙方互讓하든結果遂히三、四千燈의消燈이잇서白熱的紛爭를醸成하얏는데此結果松井府尹은府政運用上의障礙를憂慮하야會社의營業狀態査定에着手하얏고共히目下調停에奔走中인바如何한程度로落着될는지는全혀不明하나解決이그다지至難치아니하리라觀測되며

◇元山─各燈五錢均一低下要求에對하야會社側은三錢을固持함으로紛糾는增大하야五錢의低下는更히二割의低下要求로되야期成會는遂히消燈을決議함에至하얏슴으로木村府尹은收支狀態를審査한結果解決히兩者의互讓에盡力한結果解決의曙光이보이어아마五錢의低下로結末을지으리라豫期되며

◇群山─會社側의自發的低下로繼續하얏스나此에不應하며府營問題도相方의買收價格에甚大한開隔이잇서與成이되지못하야問題는遲滯되든中이잇던바官民有志의斡旋이得宜하야改訂期인六月一日부터各燈을通하야六分乃至七分의引下斷行으로決하야遞信局에申請하얏스며

◇清津─群山에府營論이喧傳됨과同時에此處에도府營論이提唱되엿섯스나此外主張은自然消滅된狀態로從하야引下問題도騰貴方面이잇던바雙方의好意的交涉에依하야收支狀態의調査完了를俟하야幾何間의低下는實現되리라觀測되며

◇江景─十錢의低下要求에對하야會社側은十一月改訂期에五錢의低下를聲明하야一段落

◇蔚山─各地의低下運動에刺戟되야市民大會를開催하고會社側은市民大會席上에서會社의營業收支狀態와諸帳簿를提出하야說明한結果結局低下의餘地가無한事를確認하고此運動을中止하얏스며

◇大田、咸興─次期改訂期(大田은七月)에會社側은自發的低下斷行하기를決하야平九案에解決

◇京城─八月을期하야低下斷行을聲明하고共事에就하야衛來審査中인바目下八九分假量은終了되얏슴으로近近遞信局에申請할터인대瓦斯事業과의均衡도考慮할必要가잇서一燭의低下는少하야도三十數萬圓의打擊이될터임으로結局은六七分程度의低下나아니될가觀測되며

◇釜山─電燈料金低下問題에는直接關係가업고電車設備改善에잇는바東萊線을三區로할要望이達成되여府民의理解한바가되야圓滿한解決을告하얏더라

以上과如하게되얏슴으로遞信局에서도認可申請에對하야는更히愼重한考慮하야今秋의禍根을除却하기에努力하는中이라더라

人生을愛하라 貴下의幸福을爲하야

◇人生의最大한幸福은健康이다 健康은强精을意味함이오 强精은生命의樹요 人生의花이다 性의强精은─結하나人上至大의歡喜요 退屈한人生生活의源泉이다

◇同時에性의衰退는人間苦의가장深刻한中하나이다 希望업고慰安업고享樂업고 그곳에는단지灰色에싸여荒凉한人生이잇슬뿐이다

◇性의衰退 陰萎 遺精 夢精早漏 히스테리─等의어도生殖器能障害로起하는諸症에對하야一回一錠의『도쓰가빈』의實効는實驗者의驚異하는바로이제萬里波濤를넘어海外外지信仰的好評을博得하고잇다 淸風六月正히絶好의復活期

◇人間의腦力에는限이잇고 近頃의生存競爭에는限이업나 거기에過度한工夫가되고 生活의苦悶이된다 其結果가腦病神經衰弱이다

機能强精 生殖器 腦病神經衰弱

◇頭重하고 精하고 鈍하고 記憶力이鈍하고 不眠症 健忘症 消化不良이心虛되야 憂鬱的어럿어럿하는人生이되는等이다 腦病神經衰弱의徵候이現出된다

◇萬一此等症狀을적은이라도自覺되거든直時適當한手當을안니하면重症이되야回復못되는것이다 玆에推獎한斯界에權威된『도쓰가빈』은腦에對하야營養을주고疲勞를補充하고 腦髓를明晰 元氣活力을恢復하는等獨特의効果를가진高貴藥이올시다 『考慮함이一步가못다』이제直時試用하라

◇健康男女의精力이力의增進補給劑로서常用하면元氣潑剌 頭腦明晰하야偉大한着실外의强味와樂天的健康感을獲得할것이다 健康을爲하야幸福을爲하야 恒時一錠을不忘하여라

戶塚醫學博士推奬

トツカピン 一回一錠

藥價 三十錠 三圓 五十五錠(携帶容器付) 五圓 百卅五錠(携帶容器付) 十圓 三百十錠(携帶容器付) 廿圓

發賣元 丁子堂藥房 東京銀座新肴町八 電話京橋(56) 振替口座東京 大阪市西區立賣堀北通二丁目九番地 電話新町 振替口座大阪

三越 白木屋 高島屋 松坂屋 松屋 大丸 十合各藥品部大毎代理部其他

◎全國(海外)到處有名藥店에有함 品切인時에는 發賣元에前金注文送料不要 引換小包送料實費撤送일

因山이隔日한此際에 某重大事件暴露

昨夜鐘路署總出로 俄然히非常活動하야 各方面에서百餘名檢擧

경운동텬도교당에서불온문서압수하고 사건의관계자로백여명을자동차로압송

시내종로경찰서에서는 륙일오후네시경부터 돌연히서원전부를비상소집하야 약삼십분동안 밀의를한후 오후다섯시부터 사백륙호와이백삼십구호자동차에 정사복경관대를 가뜩히실어 시내각처를수색하는동시에 삼시경무국장(三矢警務局長) 면중보안과장(田中保安課長) 안등경찰부장(安藤警察部長) 리형사과장(李刑事課長)동고등과장(東高等課長)등 경찰당국의거두들이 급급히 출동하야종로경찰서고등계실을 덤령하고 안저서삼서장(森署長)과삼륜주임(三輪主任)을 지휘하야 각방면으로부터 텬도교관계자, 주의자, 학생, 직공등팔십여명을데포하야 자동차로종로서에운반하엿는데그후에도 밤중새지무릇십여회에 전부약백명의 협의자를검거하는동시에 부내경운동텬도교 당을수색하야불온문서가가득히드러잇는 큰궤짝두개를 압수하야왓스니 때는 칠일새벽세시경이엇스며 모중대계획협의자로 그가티검거당한사람들은 아즉성명을명백히발표할 자유가업스나 ○○○(○○○)측의 유력한간부인 최○(崔○)을비롯하야 리모(李某)라모(羅某)김모(金某)방모(方某)차모(車某)이하 약칠십여명과그외에○○회원(○○會員)김모(金某)렴모(廉某)외 수십여명과또해외로부터드러온설모(薛某)외 수명과 ○○단원(○○團員) ○○○○당원(○○○○黨員)배재, 휘문, 보성등각고등보통학교생도등합백여명이 넘는다는바사건은텬도교도와 사회주의자를중심으로 하고이러난모운동을 이르키려는불온문서배포사건(不穩文書配布事件)이라더라

회의 구데뎍실행방법에 드러가라할지음에 그와가티 경찰에게

『不穩文五萬枚 關係者九十餘名』

전조선각디로발송할것을 경관이출동하야압수검거

◇七日警務局發表

본항보도한사건에 대하야 총독부경무국(警務局)에서는아래와가티발표하엿더라

「륙일오후부터 칠일오전두시까지사이에 종로경찰서를중심으로 부내각경찰은 일치협력하야 부내경운동 텬도교당(天道敎堂)을포위(包圍)하고가택수색을하야 불온문서(不穩文書)오만매를 압수하는동시에 관계자구십여명을 검거부중인데 그들은 이번국장(國葬)을긔회로하야 모불온행위를계획한것인바 그 불온문서는활판(活版)으로 **인쇄한것** 인데다수한상자에너허 전조선각디로 발송하려다가 발각된것이다 그런데 그불온문서내용과 범죄의경로와 밋자세한사실은 아즉관명되기전임으로 발표하지아니하나 그들의범행이 무긔(武器)를사용하야폭파(爆破)를계획한사실이아닌것만는발표하여둔다 그리고 이번사건은 텬도교당안에서 발견된것임으로어느뎡도까지텬도교계통의사건으로 볼수잇스며 사건이발각되기는 다른사건을취됴하다가 우연히 발각하엿고 범죄자는 해외(海外)와의련락이 잇는듯도하고 업는듯도하야 아즉관명할수업다」

治維法이나 制令違反으로 처벌될듯하다고

警務當局者談

총독부 경무당국자의 말에의하면 금번사건의 뎍용법률은 대정팔년 제령데칠호(制令第七號)나 치안유지법(治安維持法)이라한다

발각된것이라더라

北滿事件同盟 五名潛入

오월오일에 근거디출발

북만청년총동맹(北滿靑年總同盟)에서는순종효황뎨국장이뭇난후에 경비관헌(警備官憲)의 피곤한틈을타서 모사건을 목뎍하고자김긔○(金基○) 리○소(李○蘇)김○(金○)리용○(李○○)장○호(張○浩)등의다섯명이지난오월 오일경에 근거디를떠나 조선안에 잠입하엿다하야당국에서는사방으로그들을수사하는중이라더라(모처정보)

◇參列者車馬整理 국장당일에 참렬할 거마(車馬)는다음과가튼 요령으로 정리하야회송(回送)하리라고

事件을計劃하기는 ○○○에잇는모단데인듯

본항보도한바와가티륙일오후네시부터 종로서(鐘路署)원 일대가경운동(慶雲洞) 텬도교당을포위하고 개벽사(開闢社)와 텬도교청년당(天道敎靑年黨)사무소를 엄밀히 수색한결과다수한인쇄물과동사원지(謄寫原紙)를압수한후 교당내에잇던교도(敎徒)학생(學生) 사십여명을구속하는동시에 북부분대를 총출동하야 동원일밤중세까지 백여명을 검거한데사건이 돌발하얏는데 사건의 내용은 엄비밀에부처나 모방면으로부터 련락된바에 의하면 지금으로부터 이개월전 ○○○(○○○)에잇는 모유력한 모단데에서는순종황뎨(純宗孝皇帝)의환후가 침중하여가심을긔회로모모재최을세운후조선내디 텬도교 최고간부와 긔맥을통하야 권긔모종계

第一高普校方面에 不穩文配布說로

종로경찰서원이수색

칠일아츰 구시경 시내화동데일고등보통학교(第一高普)안에서불온문서가 배포되얏다는급보를 접한소관종로서에서는 급거출동하야 수색하는 한편으로 그출처를 됴사하는중이라더라

◇整理

一、勅使、皇后御使、東宮同妃御使、皇族代表御使는參列者入口에入하야東大門小學校玄關前에서下車하고同所에잇는係員은其車馬를校庭內標示의位置에整理할것

二、李王家勅任官(待遇官도含함)以上及祭儀委員乘用의車馬는同에整理할것

三、其他參列者의車馬는京畿道師範學校表門으로入하야同所에잇는係員의指示에從하야其車馬를留하고徒步로式場에

◇國 發

一、勅使皇后御使東宮同妃御使皇族代表御使는拜禮退下後東大門小學校入口前에서乘車歸還할터임으로此에應하도록係員은配置할것

二、元帥·總督·親任(待遇官도含함)以上及祭儀委員은拜禮後一旦着床하얏다가適時하야小學校校庭에서乘車하고歸還할것

三、其他參列者는拜禮後徒步로師範學校車馬場에到하야同所로부터乘車하고歸還할것

◇注意

一、車馬의交通은一般交通整理規定에從할것

二、當日國葬의先頭는大槪午前八時二十分頃에는式場에到着하여야할豫定임으로써參列者(特定者除함)의車馬도또한同時刻前에所定의位置에到함이可함

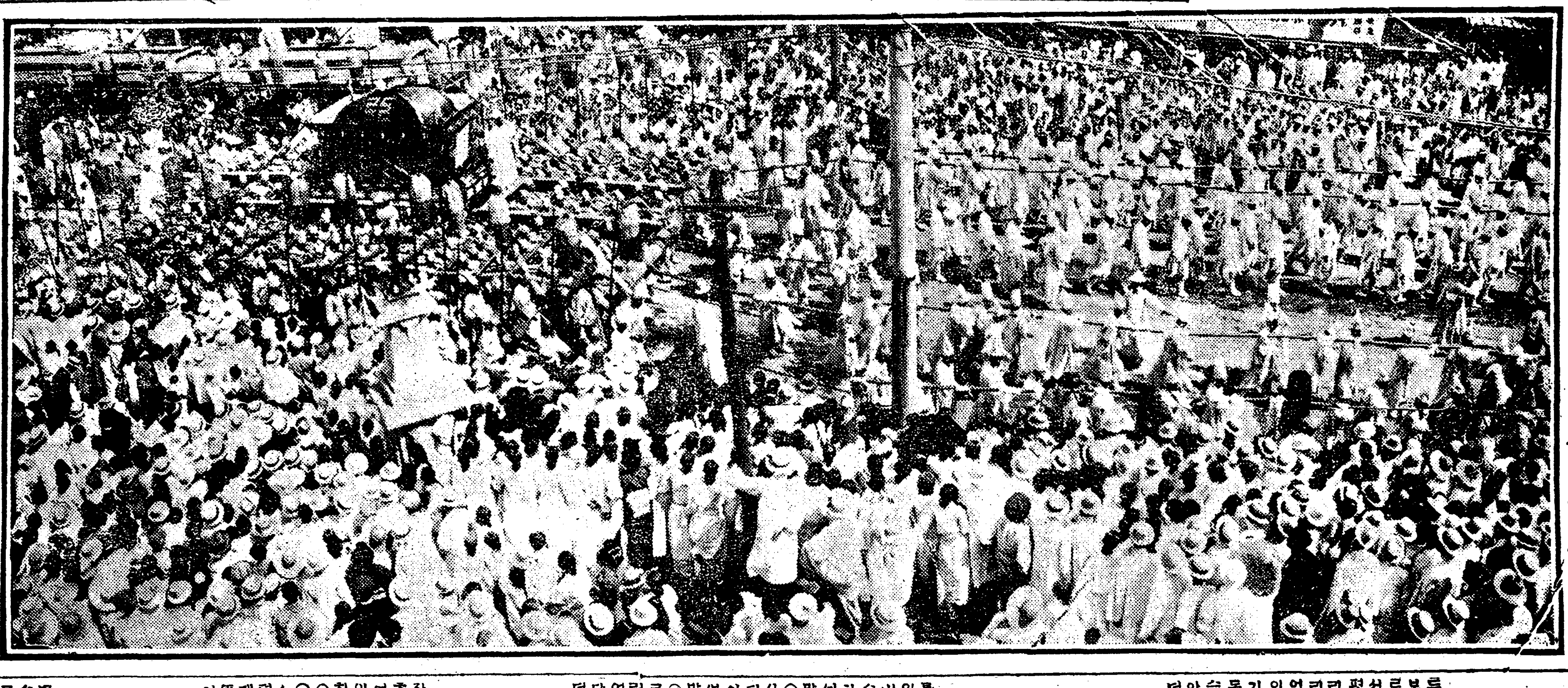

◇……대습의행렬배관하는군중의잡답……◇

運動競技

鐵道軍野球再勝

鐵道局對殖銀野球第二回戰은六日午後二時半京城運動場에서眞田球審殖銀先攻으로開始一三回에各一點을엇고鐵道軍四回에安打四本과敵失에六點을어더結局六A對二로鐵道軍再勝

9對1로稻門大勝

三田·稻門第二回野球戰은六日午後四時戶塚球場에서天知林審判稻門先攻으로一回三點을先取하고第二四回各二點五·六回各一點을어더計九點을得하고三田은三回에一點을어더九對一로稻門大勝閉戰五時半(東京電)

日六大리그終了

3對2로立敎勝

日本六大學春季리그最終戰인立明決勝戰은五日駒澤球場에서行한바立大는野田明大는中村을各先發투手로하야立敎先攻第一回一點을엇고終始持續하다가九回에立敎二點을어더三對二로立敎奇勝

六大學리그戰績

＝ 六月六日現在 ＝

	試數	勝數	負數	勝率
慶	11	8	3	.727
早	12	8	4	.667
立	13	8	5	.615
明	14	8	6	.571
法	12	4	8	.333
帝	10	0	10	.000

高工3法專0

高工對法專野球戰은五日午後四時徽文球場에서擧行하얏는데法專先攻으로開戰하야後半二點을엇고高工勝

李花天取調中 重大事件을發見

시내본뎡경찰서원이

두보=지난달이십팔일에시내본뎡서(本町署)고등계의활동으로조선국경해방면에서국경의경계선을돌파하고교묘하게 입경한평양상수리(平壤上需里)출생인리화텬(李花天)(三五)=원명은리보만(李輔晩)=을데포하야엄중한 취됴를 계속하엿스나용이히취됴에응하지안어서취됴하기에 매우곤난을 늣기든중그후동서에서는 엇더한 단서를어덧승인지 종처럼 동청년들석방치안코 련일엄중한 취됴를계속하더니 작금에일으러 괴연모중대사건의 단서를 엇게되여동서는물론이요 경무당국을 위시하야 마우이 대활동을 개시하면서모중대사건의 뎐말을 알고저하는중이라더라

國葬에參列할 各代表出發

륙일에동경출발

국장의(國葬儀)에참렬할귀족원(貴族院)중의원(衆議院)량대표와 정부대표 강뎐문상(岡田文相)은륙일오후팔시삽십분에 동경을떠낫다더라(동경뎐보)

高麗無産青年 同盟發起總會

대판에서발긔되여

일본대판에 우리사람이 오만명이상에 달하고 우리로동자로조직된 단데가 십여단데가잇스나 건부로동단데이고청년단데로는한아도 업슴을 늘유감으로생각하여오든차에지난오월삼십일에 동지가 대판금복 조선로동조합(大阪今福朝鮮勞働組合)사무소에 모여서 고려무산청년동맹발긔회(高麗無産靑年同盟發起會)를열고 선언강령(宣言綱領)및 규약(規約)긔초위원(起草委員)을 선뎡하고창립대회일자(創立大會日字)와가타사항을결의하엿다는데 발긔인은 아래와갓다더라(대판)

池健弘 金相求 姜哲 金永植 黃鶴鳳 沈澤 權永夏 李赤震 李康鎬

在大阪高麗無産靑年同盟發起會

夜幕도거치기前 長安各街엔人山人海

肅然整然히擧行된大習儀

습의참반원들의녜복장만보아도 구슯흔심사는더욱어지러워젓다

륙일오후부터 흐리기 시작하든일긔는 긔어코밤에이르러 비를내리기 시작하야 칠일의인산대습의(因山大習儀)를치르이를려하게하얏섯나 밤긴흔분후부터쇠푸렷던 하늘의구름은 거치고밝은대공(大空)에는무수한성좌(星座)를볼수잇섯스니 파연일만사람의 쇠푸렷던얼굴은 점차로피이기시작하얏스며 오히려몬지이는큰길은 힘드리지안코 몰을색릴수잇섯든것이다=칠일은밝어왓다 일흔새벽부터 장안(長安)의거리는이골목저골목으로부터 사람의물결이 소용처흘러다 그리하야동관의 큰거리도 억개를 부빌만큼 만흔사람이쏘다저나왓다 이사이를 아로삭여 덕수궁(德壽宮)을향하야함향이 몰려가는녜복장(服裝)의습의참반원(參班員)들은보는사람으로하야곰 녯회포를이르키어 구슬픈 심사를충어지럽게 하기에 푼 넉넉하얏다 오전여덜시까지 덕수궁에모힌 참반원 사천여명은 약한시간동안 습의행렬 진발의모든준비를 정돈한후 동아홉시가되자위의숙숙(威儀肅肅)한 대한문(大漢門)을 떠낫는바위의숙숙한행렬는황금뎡통(黃金町通)을거치어 약초뎡뎡류장으로부터 좌절하야 관수교(觀水橋)를지나창덕궁돈화문(昌德宮敦化門)에이르렀는데 미리부터 돈화문전에는차일(遮日)을놉히 처이행렬을 맛기위한 모든준비를다ㅣ하얏섯더라

콤다수에 이르러 정복순사대가일케히륙혈포(六穴砲)를차고거리에 나섯스며 사복형사대도이사람 저사람의사이에서 모든사람의 일거일동을 감시하는등그엄중한경계는 파연 모골이송연하얏스며 그중에도 창덕궁부근의경계는 지난대상성복일(成服日)의경계이상으로 날카라웟더라

無理한舍音

절박한이앙긔에 소작권을탈취해

전북 김데군김데면 서암리(全北金堤郡金堤面西巖里)로경일(魯景日)은 동읍내구수농장 사음라긔옥(邑內舊手農場舍音羅起玉)에게 이앙긔(移秧期)가 절박하여온 이때에 소작권을탈취하야 막대한 손해를보앗다고손해배상을청구한다더라(김데)

全國精神病者 二千五百餘名

경긔도위생과(京畿道衛生課)의됴사한바에 의하면 경긔도내의정신병자는 남자가 이백칠십륙명,녀자가팔십구명으로 합계삼백륙십오명에 달한다하며 이것을전조선에 통해보면 이천오백명을초과하야 더욱이 매우긔(梅雨期)전후에는 보통사람도정신에이상이 생기는 시긔임으로정신병자는 더욱일층 작극을바더서 이시긔에가장 집을떠나는정신병자가 만타하며 더욱이경긔도 위생과에는 매일륙칠건의정신병자의수색원이 드러온다더라

百戶全燒

북해도대화재

륙일밤열두시경에일본북해도찰황시 북견국미항뎡(北海道札幌市北見國美幌町) 구시가에서화재가일어 칠일오전 두시까지에백호를 소실하고야 겨우진화하얏더라(찰황뎐보)

王殿下親臨下 殯殿習儀擧行

잠시휴식한후오후한시에 훈련원식장으로출발햇다

장엄한행렬이 창덕궁전에 이른후그중채여(彩輿)신연(神輦)요여(腰輿)사롱(紗籠)기타의모든의장제구(儀仗諸具)만이몬저돈화문을 지나 정결히소제한궁로(宮路)를 고요히 행진하야빈뎐(殯殿)압으로 량측에 라렬하얏스며 미구에는 소여(小輿)가빈뎐압헤나아가안치(安置)되엿는데 궁중의 모든장제계원(葬祭係員)은 이에부터림시에움지기어 빈뎐습의의 모든절차를다ㅣ하야노코 동텰한시가 지나서왕뎐하친림하심을받으러 애통이새롭고 숭엄함이 지극한빈뎐습의가맛츰내 행하얏는바 빈뎐습의가 뭇난후에는 잠시의 휴식을하고오후한시에 이르러 모든인산반차도(因山班次圖)에의한여원과국장위원(國葬委員)의 일부와지도보(徒步)로써이행렬을따라훈련원(訓鍊院)봉결식장(奉訣式場)을향하야다시출발하얏더라(오후한시긔)

人波中엔私服警官 沿路엔武裝警官

배관민중도십수만이오 출동경관도어마어마해

본항보도와가티 칠일의 인산대습의를배관코자 연로(沿路)에출몽한민중은 대한문전에서 훈련원까지 종로삼뎡목에서 약초뎡뎐차뎡류장까지 훈련원에서 동대문까지 동대문에서 동묘(東廟)측까지의사이에 도합십수만명으로 넉넉히 헤아릴수잇섯는데이와정비례(正比例)하야각경찰의동원(動員)도실로소연할만

淋病專治

男女間아모리治療하여도百藥이無効한淋疾에服此補精丸하시면百發百中함을立證함

定價一劑四圓

京城府黃金町二丁目三一

崇仁堂藥局告白

京城府授恩洞三二番地

朝鮮商會의靈蘇丸

電話光{長}一七八五番

消化不良에 吐瀉霍亂에 流行怪疾에 居家旅行에

神經衰弱에 絶好良劑

岡田醫學博士·田南博士·로빈손博士 推獎證明

本劑는腦의營養素高貴藥리산을多量含有한絶好의良劑로서直히神經系統에作用하야其强壯과恢復을計할全身的으로健康을增進하는健腦强精의革新劑입니다 各藥店에서販賣함

…主効症狀… 腦病、神經衰弱、히스테리、頭痛、逆上、便秘、耳鳴、不眠症、眩暈、記憶力減退、憂鬱焦燥、心身衰弱、遺精、夢精、陰萎等의生殖器障害

價 一圓五十錢 一圓 三圓

東京市京橋區弓町二一 大阪市天王寺區上汐町六

中南定太郎藥房

(切味保險附) 家庭用理髮機進呈

大特價 九種一組 甲三圓五十錢 乙二圓

面刀其他附屬八品

右一組의使用을널리需用家諸氏에게勸告합니다 ▲品質精選切味良好는弊商會의特色

京城鍾路壹丁目

理髮器具直輸入商 明治商會

청량세저 清涼細苧

純細蘭絲製 一疋二十一尺 特價金三圓

白色、黑色、半苧色

男女用周衣次一件、女子用裳次二件

極上細苧

鷄林商會劉在善

清涼細苧는本商會工場部에서特別製造이온바細紬蘭絲로織造한品質이堅固美麗하야夏節에紳士用周衣次와貴婦人淑女衣裳次로不可無할逸品이며苧布代用으로는品質이堅固하고色彩鮮明하오니一次試用하시면以上使用하실분外라價格이低廉함으로全鮮에서大歡迎愛用品이올시다

生綃綢紗數帳各種을特別製造하야安價로販賣하나이다

京城鍾路二丁目九九 鷄林商會 劉在善 振替京城一三五二六番

一年保證 인장商標

순백색고무화는 인장고무에한함

신는수록윤나는 고무화는인장표

일년가신는고무 제일질긴인장표 모양조흔인장표 신용잇는인장표

인장표고무

發賣元 學洙商會

京城府蓬萊町一丁目四番地 電話本局二三九二 振替京城一〇五六四

金牌受領

本春香油 본춘향유

머리를검고길고윤택하게합니다

本舖大阪西區靭中通一 三宅堂

西洋料理에

라이스카레ー 습푸 시쥬 로ー루기야벳

아지노모도(味の素)를너시면맛이썩조아집니다

世界的調味料

味の素 아지노모도

味の素本舖 鈴木商店

6—E

가뎡부인

가뎡평론

모성파자녀의 사회뎍디위

SH生

◇우리가 바라는 리샹의사회일사록 그사회의 모성과자녀의디위가 놉흘것이오 가장불합리한 사회일사록 모성과자녀의 디위가 나즐것입니다 이낫고 놉흔것은즉 그사회의일반에 모성과 자녀에대한물질이나 또는 정신상의대우가충분하고충분치 못함을 의미하는것입니다

◇그러나 그들의 현금사회뎍디위를 극단으로말하면 노예가 상뎐에게 예속한것가티또는 물품이 주인에게소유된것과가티 모성은 남자에게소유되엇고 자녀는부모에게 예속되엇다 할수잇습니다 행정한 리지뎍두뇌와 인간생활에대한 열정을가진이로 그누가그러치 안타는것을 부인할리가잇겟슴닛가

◇그러나 이와가티 어느사람에게 또는 어느독뎡한사회에 예속되고 소유된모성이나자녀에잇서는 그들의 그물질상이 생명을 계속할만한여유를 엇는일이잇스나 그들은오히려 가하거니와 이외에아모에게도 예속한일이업고 그우에또한 자긔의 힘으로자긔의생활을 어둘수 업는이처럼이사회에서 불상한이는 업습니다 그들은 다시말하면예속한곳이 업슴으로인하야 육테상이나 정신상에 무한한고통을 밧게되는것이니 이것은 우리네의 가장큰고려를 요할것입니다

◇그러나 우리사회 일반에예속한곳이 업는 그불상한모성이나 자녀에대하야 엇더한 생각을가지고 잇슴닛가 이것을구태여 말하자면 부모를 모르는자녀와 남편이업는모성이 이사회에 엇더한처디에잇슴닛가 더욱히 사생아가 큰것이 사회뎍으로 엇더한대우를 밧고잇슴닛가 우리는이런한것을 대할때마다 현재제도의 너무나 인간성을 무시한것을그대로 놈려두는 인간의돈감인것을 아니늣길수 업슴니다 우리가 리상사회의실현이 오늘에 오지아니할것을 아는이상에 조금이라도 그러한것을 늣기엇다면 반드시사회뎍으로 모성파자녀를 보호하는제도와 긔관이 발생하여야할것이라합니다

양잠가를위하야 (五)

리성환

◇누에는엇더한병에걸리며
◇그병은웨생기는것이며
◇엇더케하면고칠수잇나?

벌강병의증세

이병에 걸린누에는 그처음은 그다지놀랄만한증세를 나타내지아니하나 그러나 차차나아감을따라식욕이 떨치지아니하나 생먹는것이 매우둔하고 그거동이희검지려하여젓다가 드듸여 죽을림시하야서는 심히괴로운상태를 가지고 혹은 몸을게우며 몸은뜽을씻는일도잇다 그몸의빗은 죽을림시에는 피부가 동록이슨비처되야 군데군데에 뎜이생긴다 그러나 혹은이런현상을 나타[내]지아니하고 급작스럽게 발병되야 당장죽는것도잇다 이러한경우에는 그피해가 비단히만하여지는것이다 이병으로 죽은누에는 다른병으로죽은것과는 달라서 그시톄가 부드러워지지아니하고 건강한누에보다도 더구더진다 그런데이것이죽어 하로이틀지나가면 몸에 물긔운이라고는 한아도업시되야 아주쇠꼥기가터되고만다 이때에 시톄의 전면에 하얀가루를뿌린듯 또는 솜으로 싸노흔듯하게된다 이것은 이병의원인되는 병균인데흰비치나는것은 균사(菌絲)라는것이다 다섯잠되여 채고치짓기전에 전염된것은 섭헤올라서 걱구러지거나 그래도경하게 걸린것은 겨우고치를짓다가 죽는것도 잇고 고치를짓고 번득이가된뒤에 죽는것도잇다 이때는 그피부에는 주름살이만히잡히여 좀조고마해지고 머리와가슴은 지극히 적어서 몸빗은약간누르고 붉은빗을가진다 그뒤에는 누에시테와가티되는것이다 이병에든누에가 지은고치는 비교뎍가벼운까닭으로 얼는알기가쉽다 그것은 그속에잇는번득이가 죽어군더져서 물긔운이 업는까닭이다 그럼으로 고치를집어 흔들어보면 마치마른고치를 흔드는것과가터 번득이가 가뷔얍게달랑달랑 소리를 내는것임으로다른병에 죽은것이 안인것을 당장에알수잇다

강화병의병원물

(病原物)이병의병원물은 미균(微菌)의작란이다 그런데미균이야기가낫스니 좀간단하게 설명하고 넘어가자 이미균이라는놈은 생물이썩어싸지면 대개의물건에는 생기는것이나 그러나 반드시 그다ㅣ가 해독을끼치는것이냐하면 그러치 아니한것도잇다 또그종류로말할지라도 여러가지의 구별이잇나니 사상균(絲狀菌)이라하야실가티생긴것도잇다 이것이소위 곰팽이라는것이다 곰팽이는 누에에만침노하는것이아니고 보통 일반의생물에 부러사는것은 누구나다잘아는것이다 이곰팽이의 고등한물건이곳균(菌)이라는것이다 그밧게이균의종류로는 분렬균(分裂菌)이라하야 신테가둘도셋으로 갈라저번식하는것이다 이것이보통말하는세균(細菌)이라는데에 속하는것인데 가장해독이심한것이다 또발효소(醱酵素)라하야 누룩을만드는것이 잇나니이것도 균에드는것이나 이것은해독을 끼침이업고 도리혀유익한짓을 하는때가 만흔것이다 그런데 미균이라는것이 엇더케하야 해독을끼치느냐하면 자긔가 번식하겟는데에필요한 양분(養分)을부러사는물건에서가지지아니하면안된다 그럼으로 그고쇠약하야지는것이다 만흔 좀다른데로 다라낫거니와강균(硬菌)이라는곰팽이속에 드는것이누에의몸에 드러가 번식하게되여누에의 양분을빼아먹고 그번식이 매우빠르게되는것이니 누에가쇠약하여 잘물든되여죽는데에이르는것이다

강화병전염상태

이병의 전염되는상태는 피부전염(皮膚傳染)이 되나니 병원균이누에의 피부에접촉하면 그균은 피부를뚫고 누에의몸속에드러가 번식하는것이다 또누에가생과함께 균을먹어서 이병에걸리는경우에 전염되는것도 잇스나 보통으로말하면 피부접촉으로전염되는것이다 그럼으로 이병의발생을 발견한때는 손싸르게 집어내여 소독하여버리지아니하면 당장에 전잠실에전염되는것이다 소독수가업스면 불에넛는것도조타 여하간 이병의전염이 극히싸른게되는 것임으로사육자는 이덤을 특히주의하지아니하면안된다

조선일보독자부인봉도단

본사에서는 인산행렬을 배관코자하는 본보독자중 부인네여러분을위하야 동대문밧 나서면오인편으로 약이백간의 터전을준비하엿습니다 희망하시는이는 좌긔규뎡에 의지하야 신청하여주시압

참가자격

본보독자되시는 부인네에만 한하되어린아이를다리신부인이나 면도하신부인은 사절할수밧게업습니다

참가수속

륙일본보조간과 팔일본보조간에인쇄하는 참가신청용지에 주소씨명을적어가지고좌긔장소로 오시면당일차고오실 휘장을드리겟습니다 그리고단원에게는 휘장기타경비로 한분에게돈십전씩을 밧기로하엿습니다

신청할곳

수표뎡조선일보사와 남대문통 소광교다리목압헤잇는 조선일보경성판매소의 두곳에서 신청을밧습니다

주의사항

신청은 륙일부터밧는동시 나뎡원이차는때에는 언제던지중지하겟스며 당일에는미리신청하신이 이외에는절대로밧을수 업습니다

의상

천담복에대하야

『문』 커는 인산날귀보독자부인봉도단에 참가하려 하옵는데 륙일석간이면에 거재한주의 사항을본즉절소한 천담복을 준비하라하셧스니 조선고유한 천담복은 옥색치마옥색 저고리인데 그대로 입으라는 말슴인지소복이 라도 관계치안은지몰라서뭇습니다 어느것을입을가요 (市內參加者)

『답』 원래조선에서는천담복을녀자에게는 옥색옷으로 정하엿것지마는 이번에는 소복이 한운파가티 되여 국상슉시부터지금까지 지키마다 그러케 입어온터이매 준비하기도 편리하실듯 흰옷을 입으시는것이조흘듯합니다 그러고 될데로사치한 비단의복을 폐하고 분과기름을 바르지 안으시기를바람니다(一記者)

이것이무슨까닭일가요

『문』 커는 금년삼구세된 커녀인데 살이마른편이 엿슴니다그리고 일년에 한두번가량감긔로앓는것도업시 몸이 퍽오나른합니다마는 웨그런지 얼골빗이 불창백합니다 이것이 무슨까닭일가요(平壤一處女)

『답』 당신은 평소에엇더한 생활을하시는 분인지 알수업스나 운동이부족한 까닭이아닌가생각합니다 당신에서스사로 헤아려본 결과 과연그러타고 생각되시거든 어머니를도아 살림도잘보살피고 아춤에일슥일어나며 상당한 운동을하야보십시오 얼굴에 혈색도 차차조와지고 푸석살도얼마큼싸지며 참살만남은 큰한몸이되리다(一記者)

소설가「도마스」에게 프로페사칭호

「류베크」시에서증여

(나우엔五日放送) 독일의유명한소설가「토마스,만」씨는「류베크」시의소생임으로 도시칠백년제에당하야 도시의 상원에서「프로페사ㅣ」의 존호를 주엇다더라

童話 개고리처녀(一)

넷날엇던 나라에사는 왕과왕후—그두사람사이에는아들셋이잇섯스니 입으로나 붓으로나 능히그아름다운모양을형용하야 말할수업섯습니다 더구나 이세청년은 모다아주 안해를마지하지아니한터이즉이웃나라공주들의 한업는흠모와 찬사를바덧습니다 곳아들의 일흠은『이반』왕자라부릅니다

어떤날왕은왕자들을불러 노코

『귀여운아들아 너희들은벌써 쟁쟁하게커가지고각각다른방면으로 쏘아화살이 써러지는곳에 잇는처녀를 안해로마지하여라』

명령하엿습니다 세왕자가 그대로 행하엿더니 맛형이 쏘은 활은엇던귀족의집 후원별실창문압해 써러젓스니 어엽분처녀가 거하는곳이라 깃거히마지하기로 하엿고둘재형이 쏘은활은 며상업가의집웅에 써러젓스니 컴하옷헤는 바보아름다운 그집딸이 서잇섯승으로 역시깃거히 그를마지하기로하엿스나 끗헤왕자가 쏘은활은멀리멀리 엇던논두렁에 떨어젓는데 그압헤는『개골개골』울고잇는 암개고리가 안저잇섯습니다 왕자는『이반』왕자는아버지압헤나아가『아버지 엇더케하면 조흡닛가 개고리에게장가를들라십닛가 개고리는 사람이아닌데요』

『그러치만 그것도네운명이니 할수업다 개고리에게라도장가를드려야지』

하고말하엿습니다 그래서 왕자들은한날한시에가러결혼을하엿습니다 맛아들은귀족의딸과 둘재아들은 큰상업가의딸과 셋재아들은 논두렁에서우는 개고리와 부부가되엿습니다 엇던날왕은 왕자들을불러서

『래일아츰에는 너가새며느리셋이 각각손수만든『빵』을먹으라한다』하고 말하엿습니다 쇼레왕자는 얼골이 붉어지고마음이초조하야 무[illegible] 하며 집으로도라왓[습니다] [illegible]

『엇재걱정이 안되겟소아번님께서 래일아츰에는 새며느리들이 손수만든『빵』을 잡수시겟다니』

하고근심스러운 얼골로 말하엿습니다 개고리는

『별걱정을 다하시는구려안심하시고 오늘저녁을 평안히주무십시오 래일아츰이면 아실도리가잇슬터이닛가요』

하고 대답하엿습니다 개고리는 왕자가 잠든틈을타서 껍질을 벗고서『와시리사쌕렙、도라야』라는 녀자로 변하엿습니다그리고화려한도시 중앙으로 드러가 엇던큰 상뎜집웅우에올러가자긔집을 향하야 소리를질럿습니다

『유모며유모며 얼는이리로좀 나오시오 우리아버지가 날마다잡숫는 그부드럽고 흰빵을속히만드러다주엇스면……』

[illegible] 終了 [illegible] 에서各種의 [illegible] 『이반왕자』도려「氏는國[illegible]

바다가로

長湍 白蓋岩

紅塵에물드러고
生存競爭에눈이멀인
淡泊과敗伐의거리를떠나
바다로가세 바다로가세
世苦에부닥긴그의몸과
煩悶에시달린그넋을안고서
새마음새精神나는바다가로
시원한바람쐬이려가세
흰갈매기날개짓는바다우로
洗練의沐浴하려가세

낙시질

모래언덕의海棠花는
푸른물우에춤추고요
遠空에[illegible]
맑은하날에雲峰을그려놉니다
잔잔한물결에고요한배는
數業는漁舟들이뛰여놀고요
돌은개천한모롱이
버드나무미테는
낙시던진老人이
하염업시물속을되려다봅니다

(五、二九於[illegible]里浦에서)

學藝 演劇雜談(二)

金乙漢

아직도劇을鑑賞하는데 洗鍊이못된外닭이겟지마는 觀客의大部分은劇을귀로鑑賞할줄은모르고눈으로만보라는傾向이잇승니다 이外닭에 臺詞가좀길으면얼골을찡그리고지리하다는듯이하품을하는그通弊하다가도 우당퉁탕하는그야말로大活劇(所謂집어치는것)이나오면잘한다는소리가 끈일새업시나옵니다 이럴때에는마치劇을보러온것이아니라무슨씨름판에구경온갓가른氣分이일허납니다 이러한관객을相對로무슨效果를어더보겟다는것은여간큰問題가안일가합니다

그러기에각금이러한俳優들의不平을듯승니다

觀客들이엇지나幼稚한지舞臺에서는悲哀가가득하야울고불고야단인데觀客들은오히려깔깔웃숩치며 舞臺에서는腰折을할만콤우수운對話가交換되는데觀客들은엉엉문울불러서우둑허니안젓다고—卽朝鮮의觀客들은우숨만한場面에서웃음을모르고울어야만할場面에웃음을모른다는것입니다

그러나울만한場面에울지안코우숨만한場面에웃지안는것이다만觀客에만罪가잇슬外요 觀客에게보다도나는俳優들에게이러케뭇고십승니다 觀客도觀客이라나와그러케놀은

피연劇觀客들이울만하게또는우슬만하게演出을하엿는가———이라고요

아까나는觀客의劣等을말하엿승니다 그러나이제는俳優의劣等을말하지안흐면아니되겟승니다 결단하면觀客을흉보든그들은果然엇더하겟승니가

입으로는新劇運動을부르짓고劇藝術을高唱하며觀客의劣等을非難하는그들도그들이非難하고冷笑하는觀客만 못지안케劣等(勿論그중에는相當한사람도잇지만) 한데는놀라지안을수가업승니다

舞臺藝術이엇더하다든지新劇運動은엇더한것이라든지其他의다흔것은다—고만두고그들이舞臺에나와서써도는脚本에對해서도—原作者의精神이라든가劇의骨子라든가또는劇中人物의性格이라든가는全혀모르고다만機械的으로自己가責任마른臺詞만무어는무슨큰成功이나한드시觀客이劣等해서劇을볼줄을모른느니어쩌느니하는데는참코우숨이나와서견될수가업습니다—臺辭맛이어두웁다는格으로觀客의劣等은아러도自己들의劣等은조금도顧慮치안는모양입니다

이것을 미루워보면 돈보다도『脚本』보다도『檢閱』보다도『觀客』보다도俳優의數보다도實로히걱정되는것은 俳優의質이問題입니다

아무리돈을만히되리고 아무리조혼脚本을가지고라도根本的

熱風【一二四】

中西伊之助 作
李益相 譯
盧心汕 畫

『그、그게 무슨소리냐?』『안니ㅣ』야 너는 그러케 무서운말을 함부로하니 정한정신으로는 그런말을하지못할것이다 미치지안코는 그런말을할수가업겟지……』

『카인』은 「안되」의 너무나버덕한말에 무서운 전률(戰慄)을 아니늣길수업섯다 결단코커는 무서운말을 엿줍는게아니야요 당연한말—참으로 그대로 엿줍는것이야요 그려케말슴엿주운것이 아버지에게는 미친소리로 들리는것이 그엇지한 까닭일가요? 참으로괴상한일이지요 커는 웬일인지 도모지 알수업서요』

『권혀 알수가 업다고? 그래 너는 내의하는말이 정말 권혀 알수업단말이냐?』

『카인』는 곳 딸딸 뛰일듯이 이러케 말하엿다 딸의하는말이 그에게는 아주 미친년의하는 소리로만 들리는것이엇다 아니정말 미친짓이시작된인지 알수업다고 생각하엿다

『네가 감옥으로 드러가게된것이— 그것이 행복이란말이냐? 이외가티 네가 내것헤서지내는것은 불행이고 감옥에드러가서 반란죄(叛亂罪)로 문초를 바더서 사형선고를 당하는 그것이 행복이란말이냐?……』

『카인』는 소리를 놉혀 이러케 말하엿다

『네! 그러한말슴이야요 아버지! 커는요 이세상에서 모든 희망을 다이러바리고 이와가티 그대로지내는것은 불행이란말슴이야요 소위 목숨이 부터잇는것이 죽은것이나조금도 달음것이잇서야지요커는산송장이야요— 그런거보다 차라리커 감감한 옥속에서 지내는것이 만족하다고생각해요 비록잠시이라도 깃분희망과 압길의 광명이잇슬것을바라보고 지나는것이 얼마나 행복이 될는지알수업서요……아버지! 커긔서 날고잇는 매를보세요 커매는일심정력으로 커녁밥을 찻고잇지안승닛가? 그러나 커매에게아모리 맛잇는매를 엇더케만히 준다할지라도 그것을 새농속에가두어 둔다면 실여할것이아닌가요 꼭그러할러이지요그러나 커것은 다만 금류(禽類)이니까 육신의 자유를 바람니다 커는인간인까닭에 령혼의자유를 바란답니다 육테의자유보다도 얼마큼더 령혼의자유를바래야요 아버지! 커의 참으로행복이란것은 그러한것이야요』

『……………』

자긔의 딸의 의외의 심각한사상을 그의아버지「카인」는 보매 아버지「카인」는 놀래움과괴이함을 아니늣기고 잇슬수업섯다

딸「안되」의하는말이 권혀도리를분별치못하고하는말은업섯다 육테의 자유를 구하지안코 령혼의자유를 구한다— 그러한 사상은 긔독교도로서 가장 생각하여봄즉한말이다 그들이 놉흔생각하는말이다 인간의 놉혼신앙상으로 말하고보면 확실히 그러한것이다……

……그러나 아버지「카인」에게는 그것이 자긔딸을 위하야 바라는바가 아니엇다

◇天氣豫報 晴一時曇
◇溫度 七日正午 七七、三
◇比較 六日最高 八一、三
◇日出 前五時一二分 滿潮 一時四〇
◇日入 後七時五二分 滿潮 九時二〇

讀書印象

◇마지스레날家庭征伐 內容은별어도럼이업지만 보기에는 자미잇는 映畵다 (마지스레편)

◇언저보아도쪽、호시는군은 豪快한산아이다 이번단성사에서하는 유명한『勇俠熱血』은 아마근래보기드문『유시회에서부국으로서는 일품인듯십다 또한 이동촬영(移動撮影)의 멋잇는광은충분이발국효과를 발휘하엿다고 생각한다(호시聰)

新刊紹介

◇新女性 六月號 國服입는女性들에게、自殺하는心理와女子、其他評論、文藝、科學、衛生問題等內容이자못豐富한夏期의好讀物多載 發行所京城府慶雲洞八八開闢社、振替八一〇六番、定價三十錢

◇佛敎 第二十四號 釋尊降誕奉祝과佛敎徒의覺醒、悉達太子와見法成佛其他文藝評等 發行所京城府壽松洞八十二番地佛敎社、定價二十錢

◇新少年 童話、童謠、奇譚、史譚、小說等兒童讀物多載 發行所京城府嘉會洞一二三番地 定價十五錢

●書簡(紙片)잘쓰거는—成功의基! 못쓰거는—失敗의因!

◇本書一冊만잇스면엇떠한片紙든지 엇떠한人士이던지 생각대로쓸수잇소

絶對의寶典

◀無比의廉價▶

◇完成한最新式의片紙大辭典

◇本書는斯學硏究會에서專門大家가多年苦心硏究한結果完成한名書이라他人이숭내도내지못할理想的의新案大辭典이라 本書一冊만잇스면如何히片紙를잘쓰지못하는人士일지라도何等의苦가업시活用할수잇서서생각대로술술써서하는사람으로하야곰感服하게하는片紙를即座에쓸수잇도록極히巧妙하게된空前의大辭典

總目次大略數百項에分하야 ◆片紙의法則◆作法의秘訣◆候文◆口語文◆日用文◆商用文◆趣味의片紙◆女子文 男女戀愛의片紙

其他片紙이면무엇이든지 이업소또片紙를쓰는데에必要한 十一大附錄

新現代用語總覽 新語辭典

흘로된新語辭典을添附한故로本書一冊이當은十冊分의價値가잇소

▼最新形洋裝總子로ー스上製金文字箱入頗美本▼定價金二圓外 四十版發賣紀念으로特價金壹圓五十錢 ◎前金送料共一圓五十八錢 ◎代金引換은一圓七十五錢

●今直時 ◎此新聞名記入注文者一千名限紀念으로 澤田壽一先生著 三件日用펜글자草書字典一冊無代添付

◎發賣所 東京市京橋西紺屋町六 振替東京六二六〇番 三光社書院

新刊書籍目錄 無代進呈 葉書로申込하시오 大阪市東區船場町四四 文洋社

大高評을밧는 內服用六〇六號

가래톳 감창 橫痃、下疳을手術치안코治療함
종긔 멍우리와瘰氣업서지며
頑固한梅毒에도神妙함

橫痃(가래톳)과下疳(감창)으로梅毒一般의治療는現今六〇六號注射가第一有効한것으로專門家가使用하나此는往往副作用이잇슴으로시러하는사람이만은지라、또病質體質에依하야八九回나하지안으면안될으로自然莫大한費用을要하며又患者는秘密히治療코자하는外닭으로醫師를시러하는傾向이잇는지라此를遺憾으로生覺하야 博士數牀先生은羽根田醫學士와協力하야苦心研究한結果內服六〇六號를發見한지라 [illegible]

藥價 ●세ー빈은一號輕症用金五圓、二號重症用金拾圓、三號頑病用金貳拾圓、試用分金貳圓、다만重한木箱에너허서密送함 送金은振替或은小爲替代金引換도取扱함 一號二號三號의三種이有한데藥力이次次强함

大日本總發賣元 柴崎仁壽堂大藥房

朝鮮支店 京城府黃金町一丁目大通 電本一六六〇番 振替京城一四二五八番
東京支店 東京市本鄕區眞砂町電車通
大阪支店 大阪市東區本町一丁目電車通
滿洲支店 大連市岩代町大通
附屬醫院 本支店內에附屬醫院의設備가有하야何人에게든지診察治療를하오니患者는來店하시오

廣告 도라사事이오니注意해보시옵

電話買入

電話據保金融貸付月賦販賣並無線電話機販賣公債證券買入 鍾路四丁目五十番地宗廟越便 電話商會 主 楊化鎭 電話光化門一四五〇番

第一有効한

鷄冠香 모기잡는약

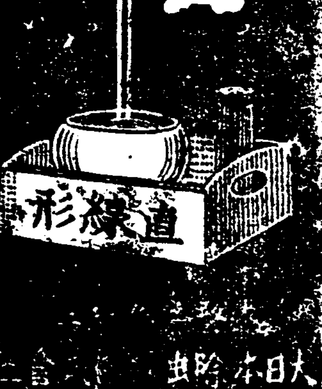

特約販賣店

釜山府本町 高瀨合名會社
群山府全州通 高瀨合名會社支店
大邱府本町 內山好亮商店
京城府南大門通 高瀨合名會社支店
平壤府館後里 高瀨合名會社支店
元山府本町 小林儀三郞商店

◎詳細한것은左記特約販賣店으로問議하십시요

夏의衣服은

朝鮮名産

金剛山票

改良芋布 (개량저포)

美麗—堅牢—廉價

製造元 京畿道江華郡 江華織物花莚組合
發賣元 京城府永樂町二丁目 帝國製麻株式會社

昨年來弊社에서販賣하는京畿道江華島產金剛山票改良芋布는各方面에서非常한歡迎을受하야七月에난도되여註文謝絶하는데至하엿슴니다 此는商品이美麗、堅牢、廉價等모든것이需要家의希望을具備하얏슴으로當然한結果이지마는못처럼註文하신이들께謝絶하야大端히未安합니다 弊社는昨年經驗에依하야本年에는品質에大改良을加하고生產高는昨年보다數倍가增加하야一般의御希望을滿足코저四月一日(陰曆二月十九日)부터發賣를始作하게되엿슴니다

◎販賣店奬勵하기爲하야壹等賞百圓、貳等入拾圓以下多數의賞品을드림니다

◎抽籤參加券은特約販賣店에서金剛山票改良芋布를사시는僉位에게限하야每一疋에一枚를드림니다

十四年度 石炭需給狀況 (三)

黑木鑛務課長 談

日本移出은前記와가티漸次增加의傾向을示하야即大正十四年에는約二十萬五千噸을移出하야前年에比하야約六萬噸을增加하얏는데其主될것은無煙炭으로約十九萬八千噸을占하얏고有煙炭은僅히七千噸에不過한다無煙炭은煉炭原料又는諸種의木炭代用燃料의原料로或은電化工業原料로하야日本에서는比較的廉價가高하야昨年需要季에는各炭鑛이모다採炭에努力하얏스나此에伴치못하고供給不足을告하는盛況이엿섯다有煙炭도大正十三年에는僅히北陸地方에二千五百噸東京에五百噸을移出함에不過하얏스나大正十四年에는東京에四千噸其他北陸及阪神名古屋地方에三千噸合計七千噸의移出을見하얏다勿論此는成北炭만에就한것이다以上과如히日本에移出되는것은二十萬五千噸이오日本에서供給을受하는것即移入炭은約十九萬噸임으로結局大正十四年에는二萬噸의移出超過를示한것이다以上朝鮮炭의産出狀況及輸移出入의狀況을表示하면如左하더라(以下單位噸)

◇朝鮮炭産出高累年比較

年別	産出高	指數
明治四十三年	七八、四六五	一〇〇
同四十四年	一二一、五〇四	一五五
大正元年	一二七、八六〇	[illegible]
同二年	一二七、九八九	[illegible]
同三年	一八五、三六二	[illegible]
同四年	二三九、二一	[illegible]
同五年	[illegible]	[illegible]
同六年	[illegible]	[illegible]
同七年	[illegible]	[illegible]
同八年	[illegible]	[illegible]
同九年	[illegible]	[illegible]
同十年	[illegible]	[illegible]
同十一年	[illegible]	[illegible]
同十二年	[illegible]	[illegible]
同十三年	[illegible]	[illegible]
同十四年	[illegible]	[illegible]

◇最近五年間炭種別需炭比較

年別	有煙炭	無煙炭
大正十年	一〇五、八〇四	[illegible]
同十一年	一三八、四四二	[illegible]
同十二年	一九〇、四六五	一八三、八〇四
同十三年	[illegible]	[illegible]
同十四年	[illegible]	[illegible]
平均	[illegible]	[illegible]

◇最近五年間石炭輸移出高

年次	輸出	移出
大正十年	一、六七五	一三八、〇四三
同十一年	一、九二〇	[illegible]
同十二年	四、五〇一	[illegible]
同十三年	五、三四八	[illegible]
同十四年	八、一五〇	二〇四、八〇七
平均	四、八四八	一五九、七〇〇

◇最近五年間石炭輸移入高

年次	輸入	移入
大正十年	四四三、九九四	[illegible]
同十一年	四〇七、五〇一	[illegible]
同十二年	[illegible]	[illegible]
同十三年	[illegible]	[illegible]
同十四年	[illegible]	[illegible]
平均	[illegible]	[illegible]

(完)

京取仁取合倂 急轉直下로實現

兩社重役會에서決定

仁取와京取의合倂問題는三年來의懸案인데最近遂히機運이熟하야渡邊寅一郎、釘本藤次郎、富田儀作三氏의斡旋으로五月二十九日附別項記載의書面을兩社의社長에게送附하얏슴으로六日京取에서는南米倉町天日社長邸에서仁取는若松社長邸에서各各午後一時부터重役會를開하고急轉直下兩社의合倂問題는進捗되야仁取에京取를合倂하는形式下에兩社의合倂이實現케되얏는데營業은從前과가티할터인데理由로하는바는

合倂理由
一、現今不振挽回策
一、强力者의出現防止
一、京仁經濟一體策

兩社의合倂은最近의重大한經濟界의現象으로各方面에大影響이잇스리라觀測되더라

書簡全文

拜啓現時의我朝鮮의財界에鑑하야將來京、仁兩地의經濟關係와商工業의發展과를考察하야仁川米豆取引所와京城現物取引市場과의合倂이가장必要한事를痛感하는余等은玆에兩社合倂을提言한다此合倂에依하야京仁將來의發展과經濟通融이되면獨히京仁兩地의幸福만아니라大하야는朝鮮統治에도及하는影響이大할것이라한다願컨대余等의提言을承認하기를바라며至急重役諸君及株主諸君과相議한後回答을草한다倘且詳細한事는拜顔의際에申述코자한다 敬具

五月二十九日
富田儀作
釘本藤次郎
渡邊定一郎

仁川米豆取引所 社長 若松兎三郎 殿
京城現物取引市場 社長 天日常次郎 殿

兩取合倂은 京仁一體의理想

渡邊京城商議會頭 談

仁取京取合同議에就하야斡旋者인京城商議渡邊會頭는말하되今回富田釘本二老와余가若松天日二社長에向하야兩取引所合倂問題를提議한것은事實이다그것은一昨冬溫泉行의際에各新聞에兩社의合倂이當然한事를述하얏는속이에다시詳言할것은업스나그대로推移하면兩取引所共히不況을持續하겟슴은現在의狀態로보아이것을證明할수잇다萬若이대로不況은持續되고第三者의或種類의强力者가出하야京城에定期取引所의許可를得하게될것이可恐치아니하겟는가그럼으로京仁의實業家全部가一致團結되어兩社를合倂하고經濟一體의理想을實現한다면將來如何한强力者가來하야도可恐할것이업겟다倂合後의一方에營業이不況이면一方에서補하고兩方好況이면同樂하며萬一兩方不況이면憂를同히하야京城仁川의經濟關係를持續하게될지니이意味에서吾等三人은此兩社合倂이將來의及할利益은單히物質的을考慮함이아니오京仁兩論의大理想에發足하야提唱한것이니이에疑義가잇는諸君은隔意가업시意見을交換할것이라云云

名稱은 朝鮮取引所

合倂條件에就하야重役會에서發表한바를聞하면
一、仁取에吸取合倂의形式을取할것
二、朝鮮取引所라改稱하야本店을京城에設할事
三、合倂條件은對等일것
但株의配合은京取十五圓拂込을十二圓五十錢拂込으로引下하자는案과仁取新十二圓五十錢拂込을積立金을崩하야十五圓拂込으로引上하자는案의二案이잇스나大體仁新十五圓案에決定이될듯하더라

合同形式은 京取解散

大株主會는 十六七兩日

京取事務談

京仁兩取合倂의大體方針은京取를解散케하야仁取에合倂케하는것으로大株主會를仁取는十六日午後三時八坂樓에서京取는十七日午後四時花月本店에서開催하고各各委員二三人식을選定하야合同條件을定하고雙方의合意가成立되면直時臨時總會를開케되겟는데合倂이된다드래도米豆取引은仁川에서株式取引은京城에서現在와如히行할것이겟스며이合倂으로因하야朝鮮에는一個의取引所가잇게되어會社令에依할것도從前과다름업겟스니取引所令은大體에잇서發令이어슬것을推測할수잇겟고合同後의株式은이것이(一)日本各市場에建株케될것(二)第一流의有力證券으로金融의圓滑을엇게될것이顯著히나타날好影響이라하겟다云云

當局諒解充分?

實現은七月中

別項所報와가티六日兩取引所의重役會議에서는別로異論도업시모다合倂을決定하야來十五日兩取引所는各別히大株主會를開하고應急對策을決定한後直히各各臨時株主總會를開하고遲하야도七月中에는合倂의實現을보리라는바右에對하야某大株主의말에依하면兩者合倂의形式은仁川側의面目을尊重하야京取를仁取에吸收合倂한다하지만事實은京取에仁取를合倂하는것으로合倂한後其名稱을朝鮮米豆株式取引所로하야或期間仁川에本店을置하얏다가早晩京城에移하야玆에本支店轉倒로仁川은其支店이되기로大株主間의諒解가잇고殘餘된것은當局의態度인데此亦充分한諒解가잇슴으로其實現은容疑할餘地가업스리라더라

五月中對外貿易概況

入超千四百四十萬圓

五月中朝鮮對外國貿易額은輸出二百四十二萬餘圓輸入一千六百八十一萬餘圓合計一千九百二十四萬餘圓으로前年同月에比하야輸出은大差가업스나輸入은四百九十八萬餘圓의增進을告하얏다그리고一月以降累計額은輸出一千百九十七萬餘圓輸入六千四百六萬餘圓合計七千六百三萬餘圓으로入超額五千二百九萬餘圓을計上하야此를前年同期에比較하면輸出二百十一萬餘圓輸入一千二百九十五萬餘圓合計一千五百七萬餘圓의增進을示하야貿易과權衡으로도一千八十四萬餘圓의入超增加이엿다

今에本月中重要品의狀況을前年同月과對照하면輸出에는紅蔘皆無며總하고米、綿絲、牛皮、砂糖等도亦出荷不振이엿스나綿布、煙草、魚類(乾魚)及其他諸品은大概出廻增하얏다輸入에는石油、砂糖、揮發油等不況을示하얏스나穀類의輸入이好調를告하얏고就中外米二百十三萬餘圓粟五十二萬餘圓을增하얏스며其外에豆粕百三十七萬餘圓中國麻布四十五萬餘圓木材二十萬餘圓도增加額의顯著한것이엿더라

手形交換

京城手形交換所調查에依한五月中朝鮮手形交換高는十九萬六千四百七十二枚九千三百十一萬八千餘圓으로前年同月에比하야枚數는二萬七千百九十枚金額에서는九百四十三萬五千圓의增加인바交換金高前月各交換所別은如左하더라(單位千圓)

京城	五四、〇四九
釜山	一四、七七九
仁川	六、七九四
平壤	四、九九一
大邱	二、七九九
元山	二、二三七
木浦	二、五四〇
群山	四、九二六
合計	九三、一一八

米豆餘話

▲朝鮮取引所令은未幾에發表한다는說이一時濃厚하엿섯스나安達商工課長은此를無根이라고말하엿스며同時에京仁合倂說도亦然하다고하더니急轉直下的으로合倂說이再燃▲그理由는强力者의出現을防止하며又는京仁間經濟를一體로하기爲하야合倂할必要가잇다고果然取引所令이發表되는때에는有力者도무러米取引所의新組織이업지아니할터이지▲그런데此에對하야仁川市民은將來仁取를京城으로移轉할前提가아닌가하는批評도업지안타果然合倂說이實現되는때에는稍稍食之도移轉되기도容易한일

阪落과商談區區

昨今阪地는當限筋의貨物이라고巡言하는潮先筋의斗物인듯도한八千石의買注文이殺到하야先限三十七圓十錢臺의反落을告하엿다果然그貨物의出處는諸言키難하나潮先筋은從來山田筋과敵對視하든買方의先鋒으로結局山田을降屈하고當中의買物는依然抱擁하야最後의受米를行하려하는貌樣이나先限에對하야는何等의策戰을定하지안코傍觀하고잇섯슬뿐이라는바實로當中은渡米準備의困難함과共히到底히低落치못할뿐하며同時에當中의受米로서先限에渡할수도잇슴으로八千石의貨物이潮先의暗中策略이아닌가하는商談이區區하다果然此가事實이라하면當先의鞘가百丁以上의逆行도될수잇스며따러서先限은靑田譽의時期에入하야一

前場强硬

仁川期米 七日

再昨後場阪地三十七圓十一錢止와共히三十四圓六十五錢에場을止한當市場은一休今朝에入하야阪地初付三十七圓十一錢인再昨止와同樣의報를接하고三十四圓六十六錢에場을始하엿다阪地도更落할餘地도업시十九錢外지反騰함과共히六十九錢外지返戾하엿다가結局阪止十五錢의報를受하고六十三錢에場을止하나高低의差는六丁이며阪仁의鞘는二百五十二丁이더라

都市金組懇話會

第四回全朝鮮都市金融組合懇話會는本日午前九時三十分에開會하고京城金融組合長古城龜之助氏의開會辭가잇고同氏의推薦에依하야平壤金融組合長毛利辰次郎氏를座長에推하고同氏座長席에着하야議長에南大門金融組合長肥塚正太氏를指名하고肥塚氏議長席에就한後前回實行委員經濟協會車田主幹으로부터中央會其他從來의懸案에對한其後의經過를報告한바잇섯고總督府의經濟調查에根據가잇는材料를提供하자는旨意를述하고來賓의講演이잇섯고議事에入하엿는바正午休憩이엇더라

當地는依然頑强

昨今阪地先限의暴落을受하고도當地는依然底堅하야阪仁의鞘가二百四十餘丁으로縮少한바되엿다此新鞘로보아서는更히賣拒할餘地가無하나그러나現下朝鮮米界의事情으로보면오히려當然한步調라하여도過言이아니다麥作은平年作에不過할豫想임으로그다지樂觀을呈하지못하리라하며在米도去月末까지日本移出이四百二十餘萬石에達하는例年의一年間移出高를벌서出盡하엿슴으로또한渦滓하다고樂觀할수업는同時에農家의貸借方法은登錄實施하야低價에는絕對不應함으로正米의時勢가漸次引締하야㊂三等三十三圓五十錢臺를支持하는中인바此現象으로보면朝鮮의現實은日本의事情보다도더욱硬氣를加하야低價를不許함으로無謀히賣叛하기가難할뜻하다고云云

前場

	當限	中限	先限
一節	[illegible]	[illegible]	[illegible]
二節	[illegible]	[illegible]	[illegible]
三節	[illegible]	[illegible]	[illegible]
四節	[illegible]	[illegible]	[illegible]
五節	[illegible]	[illegible]	[illegible]
六節	[illegible]	[illegible]	[illegible]
七節	[illegible]	[illegible]	[illegible]
八節	[illegible]	[illegible]	[illegible]
九節	[illegible]	[illegible]	[illegible]
十節	[illegible]	[illegible]	[illegible]

後場

	當限	中限	先限
一節	—	—	—
二節	—	—	—
三節	—	—	—
四節	—	—	—
五節	—	—	—
六節	—	—	—
七節	—	—	—

仁川正米不變

㊄円玄米 三等	三三、五〇
四等	三三、〇〇
同 無檢査米	[illegible]
一等精白米	[illegible]
在米正租	一〇一圓
改良正租	一〇三圓

大阪期米

前場

	當/中		止/當/中	
一節	[illegible]	六節	[illegible]	
二節	[illegible]	七節	[illegible]	
三節	[illegible]	八節	[illegible]	
四節	[illegible]	九節	[illegible]	
五節	[illegible]	十節	[illegible]	

各地

前場

東京	[illegible]
兵庫	[illegible]
下關	[illegible]
桑名	[illegible]

株

京取市場 京取短期取引 七日

株名	前付	前止	後付	後止
京取	[illegible]	[illegible]	—	—
鍾新	[illegible]	[illegible]	—	—
大新	[illegible]	[illegible]	—	—
久原	—	—	—	—
仁取	—	—	—	—
仁新	[illegible]	[illegible]	—	—
安取	—	—	—	—
朝紡	—	—	—	—

前場暴騰

京取三三〇高 大新 八〇低
仁新三四〇高 鍾新 四〇高

京取爆騰

仁新도猛騰

京取仁取의合倂이急轉直下로實現케되어今朝는大阪新甫不味에不拘하고京取仁新株의大活躍을演하야三十圓十錢寄付부터京取에는新規買殺倒하야三十圓十錢에爆進後小口買方의煎物도加하야一、二[illegible]無難히突破하고近來의大活況으로三十三圓十錢에猛騰되어前場寄付보다實로四圓九十錢高를呈하고大活躍이엿고仁新도大幅으로昂進되어三十二圓五十錢에寄付後六十錢오르大引은三十三圓四十錢에猛進이엿고仁取도八十七圓五十錢買에賣物無인强調이엿더라

賣買中止、賣叩

京取가別項과가티二十八圓二十錢에서三十三圓十錢에까지暴騰되자市場은午前十時二十分賣買를停止케하고賣方에게追證을即納케하얏는바二十分에追證納入이畢하고다시立會되자新田의賣叩와利食急으로三十圓九十錢에까지反落되고引際에三十一圓三十錢으로五十錢에大引되엿더라

新規買殺到

京仁兩取合倂이實現케되어今朝京取는別項과가티新規買殺到이엿스나賣方의煎物은別無이엇는바一躍五圓高를呈한後이라目先에서安心買는警戒할必要가不無하다는觀測도잇섯는바何如間京取中心의波瀾商狀이압흐로도거듭될것만은事實이라하겟더라

强氣의京取觀

四十圓說擡頭

現在京取는資金不足으로銀行으로부터多大한借入金이잇슴에反하야仁取는二百萬圓의遊金을擁하얏슴으로合倂確立이면이遊金을京取에融通할수잇게되며京取側은多大한收益을增加케될지오將來三分乃至五分의收益增加를見케될지니株價에對하야는約三割方의昂騰을見할뜻하며從하야三十圓의京取株는目先四十圓中心의相場을示現하리라觀測할수잇다云云

大新低鐘新强

今朝大新大阪新甫不勢로當所도九十九圓二十錢寄付後八圓九十錢으로低落되고九圓臺에上하야五十錢이엇섯스나結局다시軟調를하야八圓九十錢大引의不勢이엇스며鍾新은百四十九圓九十錢寄付後五十圓臺를恢復하고買人氣로五十一圓丁에上하얏다가五十圓七十錢大引으로結局頑强이엇더라

商況後場은朝刊에

仁新도追證

仁新株도暴騰되엇슴으로買方은後場立會外지에追證을納入하얏더라

長期取引

京取는三十一圓丁에先限大引決鍛은二十八圓二十錢에當限大引이엇더라

前場諸株步調

▲京取 [illegible]
▲鍾新 [illegible]
▲大新 [illegible]
▲仁新 [illegible]

大阪短期株式

	前付	前止	後付	後止
鍾新	[illegible]	[illegible]	—	—
大新	[illegible]	[illegible]	—	—
久原	[illegible]	[illegible]	—	—
新東	[illegible]	[illegible]	—	—

大阪短期步調

▲前場大新 [illegible]
▲前場鍾新 [illegible]
▲前場久原 [illegible]
▲前場新東 [illegible]

京城綿絲布 (與一社調査)

▲粗布(晒木)
三A [illegible] 二十三、〇〇
▲金 [illegible] 藥
갈모 [illegible]
三印 [illegible]
金剛山 [illegible]
三 [illegible]
長鼓 [illegible] 花
花輪獅子 [illegible] 犬 [illegible]
貨車 [illegible] 五羽雀 [illegible]
▲細布(洋木)
A [illegible] 世樂島 [illegible]
飛犬 [illegible] 馬美人 [illegible]
▲綿絲(二〇)
扇 面 [illegible] 大吉 [illegible]
(扇面은十六手、雙女는十手)

大邱

穀良 賣買高 五千石

	六月中	六月末	七月中	七月末
一回	—	—	—	[illegible]
二回	—	—	—	[illegible]
三回	—	—	—	[illegible]
四回	—	—	—	—
五回	—	—	—	—
六回	—	—	—	[illegible]

釜山

穀良 賣買高 神力

	六月中	六月末	七月中	七月末
一回	—	—	—	[illegible]
二回	—	—	—	—
三回	—	—	—	—
四回	—	—	—	—
五回	—	—	—	—
六回	—	—	—	—
七回	—	—	—	—
八回	—	—	—	—

群山

賣買高 四千七百石

	六月中	六月末	七月中	七月末
一回	[illegible]	[illegible]	[illegible]	[illegible]
二回	[illegible]	[illegible]	[illegible]	[illegible]
三回	[illegible]	[illegible]	[illegible]	[illegible]
四回	—	—	—	—
五回	—	—	—	—
六回	—	—	—	—

延取引

當限 [illegible]
先限 [illegible]

橫濱生糸

前場 後場
當限 [illegible]
先限 [illegible]

大阪三品 綿絲

	前付	前止	後付	後止
六月限	[illegible]	[illegible]	—	—
七限	[illegible]	[illegible]	—	—
八限	[illegible]	[illegible]	—	—
九限	[illegible]	[illegible]	—	—
十限	[illegible]	[illegible]	—	—
十一限	[illegible]	[illegible]	—	—
十二限	[illegible]	[illegible]	—	—

海外經濟

倫敦銀塊 三〇片八分一
英米爲替 四弗八六仙八分五
米棉 三十錢低
印棉 休會
스티ㄹ株 一二六弗八分七
아나콘다株 四五弗二分一
經育銀塊 六五仙四分一
對米爲替 四七弗

日本金利

	東京	大阪
無條件	[illegible]	[illegible]
翌日拂	[illegible]	[illegible]
普通物	[illegible]	[illegible]
月越	[illegible]	[illegible]

日本銀行券

發行高 [illegible]
準備高 [illegible]
發行餘力 [illegible]
貸出高 [illegible]

金融

朝鮮銀行券

發行高 [illegible]
正貨準備高 [illegible]
保證準備 [illegible]

大阪長期株式

株名	前付	前止	後付	後止
鐘紡	[illegible]	[illegible]	—	—
同新	[illegible]	[illegible]	—	—
大株	[illegible]	[illegible]	—	—
同新	[illegible]	[illegible]	—	—
日鉱	[illegible]	[illegible]	—	—
久原	[illegible]	[illegible]	—	—
同新	[illegible]	[illegible]	—	—
郵船	[illegible]	[illegible]	—	—
同新	[illegible]	[illegible]	—	—

京城府仁寺洞 朝鮮劇場 電光二〇五番
近近上映 大悲劇 世界의心 全十三卷
開拓史 北偉三十六度 全十卷 大豫告
今週映畫는果然天下無敵에 宇宙絕粹的大活劇? 『누이동생이라야』全二卷
哀話 紅戀 妖艶 大파社구리스치ㅣ喜劇 餓鬼娘 全八卷 夫人主演
奇怪가千萬이요變化가無極한地獄王國에幾千萬惡鬼를相對로하는마지스테ㅣ의熱血과義俠은天地가動할活劇
마지스테ㅣ 地獄征伐 全十卷
當六月三日(木曜)부터 突然映畫界에마지스테ㅣ映畫封切 伊太利大命閣異巧妙한名篇 天下의强敵마지스테ㅣ 勞力篇 壯大無比英雄篇

歐洲影畫封切場 優美館 電光三九五番
◎特撰公開할二大名畫 ◎來七日(月曜)부터
聖嘆大作 支那史劇 三國誌美人計篇
이名畫는純支那俳優가演出한映畫로支那映畫가朝鮮에輸入되기는이번이嚆矢인가합니다
名畫 유니버ㅣ살社特作 싸석닷드의盜賊 全十四卷 風雲兒따크라스氏猛演

團成社 電光九五九番
(六月三日부터七日外지)
유社 國際時報 全一卷
유社獨特센추리大喜劇 珍妙無類 거정마라 全二卷
유社特選래앗特作能者로맨스 活劇 猛者蹶起 長尺五卷
千里의猛者 유社特作작가혹시西部劇 義俠의熱血 全六卷
第六回 蒼空猛者 十一、十二篇全四卷
유社 폭스映畫

男女防毒고무 삭ㅜ 本邦唯一精良品
[illegible]
大阪市北區 [illegible] 丁子堂

子라부石鹸
毛髮의美를增하는 구라부香油 (クラブ)

仁川府本町三丁目四番地 仁川米豆取引所仲買人 ㊉ 仲買店 電話 三五五番 六五〇番

淋 りん病七日藥
血尿痛、腰帶下症速治됨、慢性惡性專治 症狀사록더욱速治됨 特藥은七日分以上이업소
男子나女子나病狀由來新舊論新發品送付强入藥七日分代金五圓也 大阪市堺筋八幡筋北 山口藥院

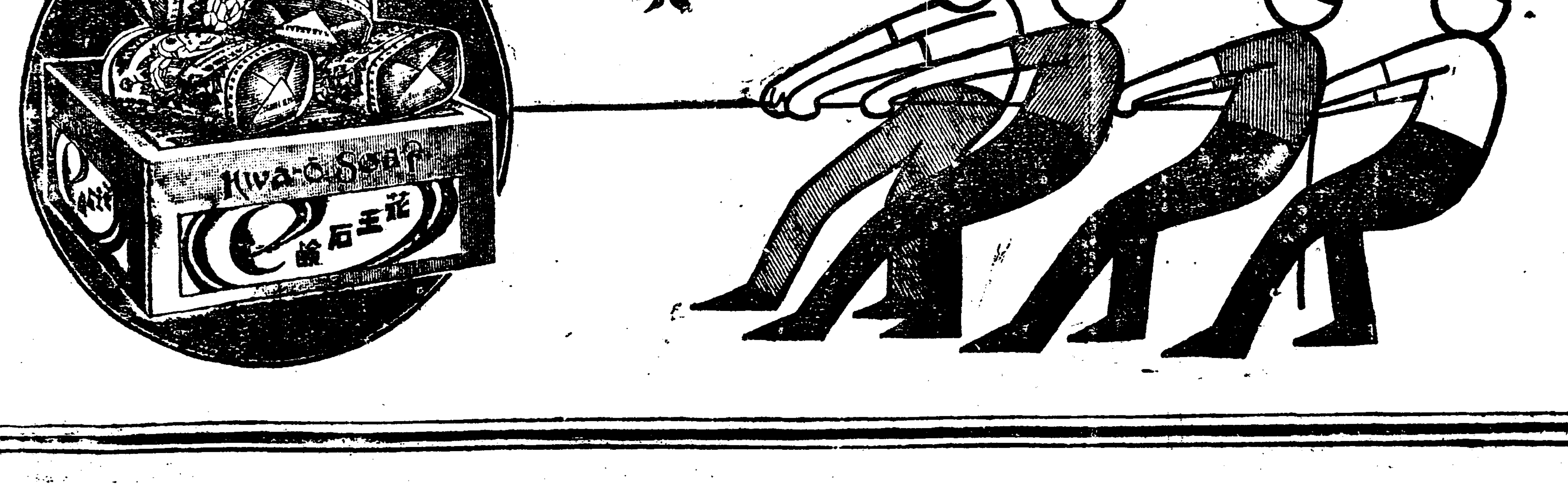

吾等이讚揚함은 그의純質
吾等이特選함은 그의廉價
吾等이賞讚함은 그의至効
品質本位 花王石鹸 화왕비누

花王石鹸 —光榮—
帝國陸海軍
鐵道省
東京帝國大學醫學部
京都帝國大學醫學部
九州帝國大學醫學部
東北帝國大學醫學部
北海道帝國大學醫學部
慶應義塾大學醫學部
全國各醫科大學
日本赤十字社病院
傳染病研究所
朝鮮總督府病院
臺灣總督府病院
全國各府縣立病院
各宮御用